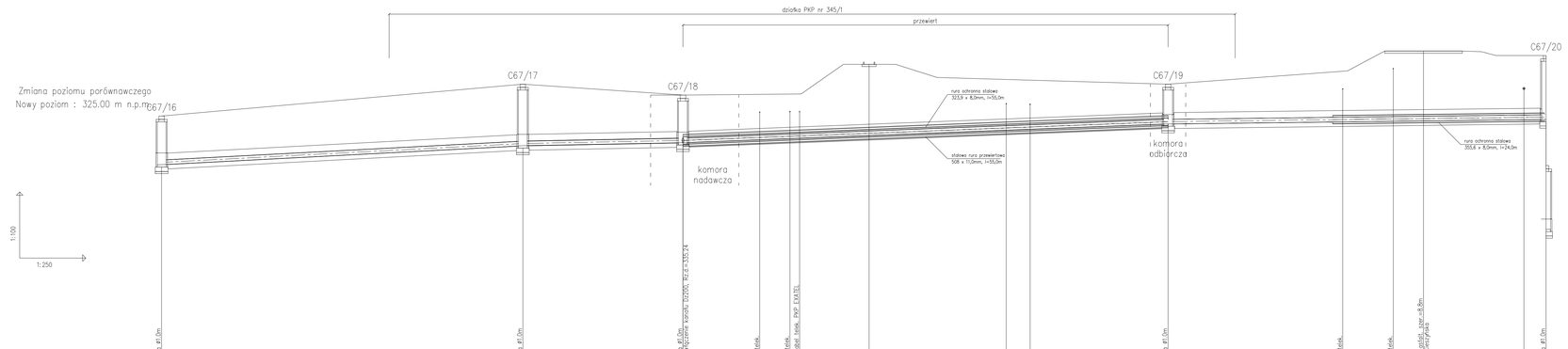

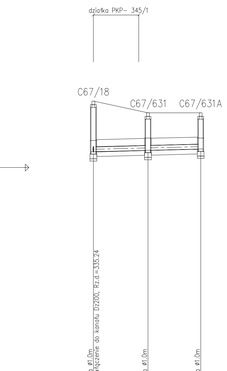

Przedsiębiorstwo Techniczno- Handlowe "EMI" sp. z o.o. 43-450 USTROŃ ul. Ogrodowa 26 tel. 033 - 854 33 36	
Inwestor:	Gmina Jasienica Jasienica 159, 43-385 Jasienica
Obiekt:	Jasienica
Temat proj.:	Budowa kanalizacji sanitarnej grawitacyjnej- przejście kanalizacją pod torami kolejowymi linii nr 190 Bielsko Biała- Cieszyn
Temat rys.:	Profil podłużny przejścia kanalizacją pod torami- km. 11+829- przejście nr II
Projektował:	mgr inż. A. Gogółka SLK/0599/POOS/04 specjalność instal. w zakresie sieci i instalacji wod.-kan. — skala: 1:100/250
	nr proj.: 10/09 "B"
Sprawdził:	mgr inż. B. Lonzdin SLK/0600/POOS/04 specjalność instal. w zakresie sieci i instalacji wod.-kan. — data: 01.2010r.
	nr rys.: 6