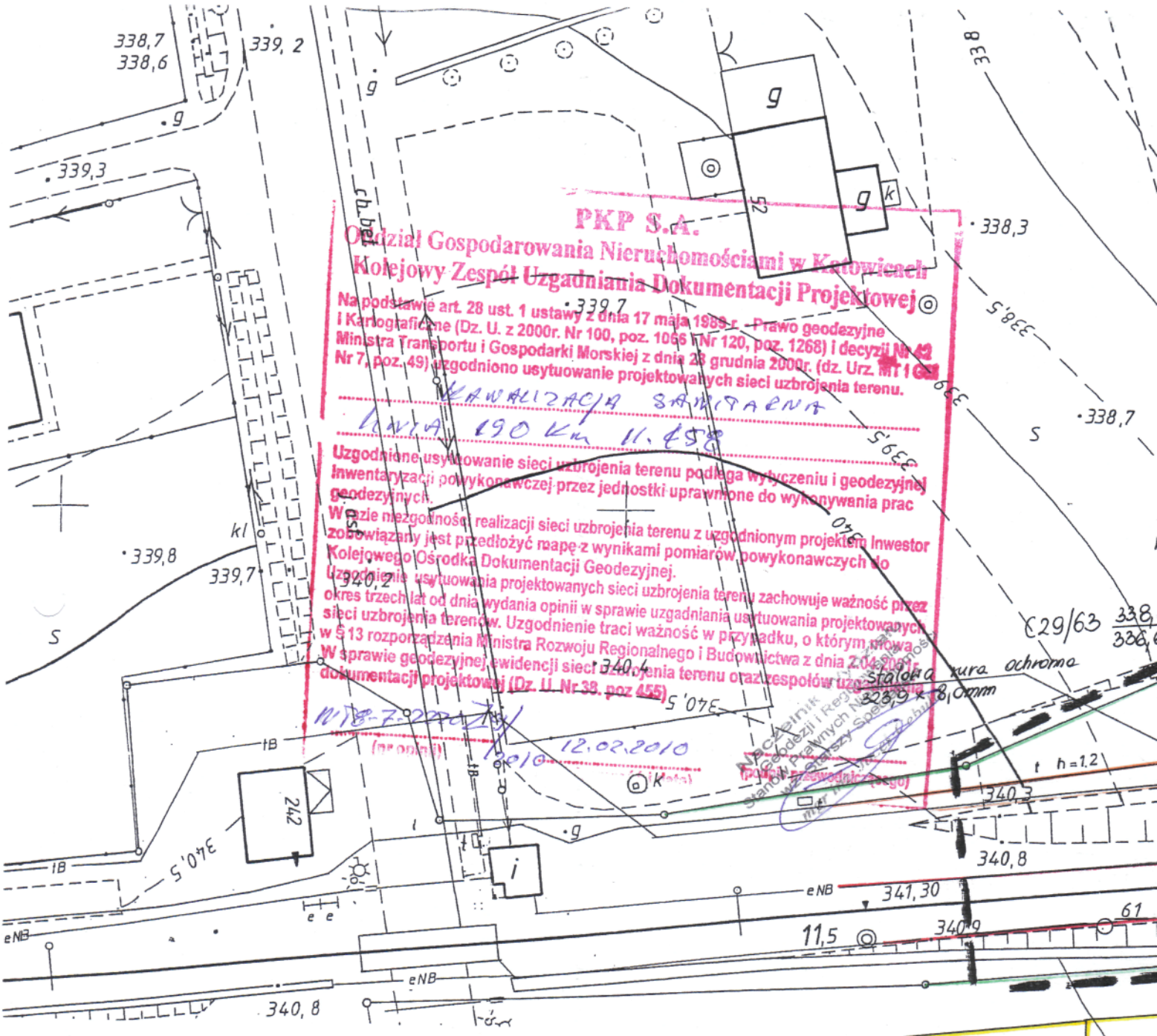

woj. Śląskie , powiat bielski
Gm. ewidencyjna- Jasienica

Mapa z pomiaru aktualizacyjnego SWU z inwentaryzacją urządzeń podziemnych w Jasienicy- teren PKP

s. 541,412.0241

skala 1: 500

Zakres pomiaru – [redacted]

Wykonał dn.08.12.2009 r.

Przedsiębiorstwo Usług Geodezyjnych
Spółka z o.o
PRACOWNIA GEODEZYJNA
43-304 Bielsko-Biała, ul. Wyzwolenia 27
tel. 16-39-45, tel/fax 12-59-13
skr. poczt. 55 NIP 547-008-61-54

Pracownia Geodezji Uprawnionej
Numer uprawnień 9304

Mirosław Warzecha

...wania
...mentacji
...raficznej
teren zamknięty
...zasadniczej.
...ego przyjęto
10.12.2008
7-98 122/63
...do celów
...
Przedstawione obiekty budowlane wymagające ...na mapie podlegają wytyczaniu i inwentaryzacji powykonawczej przez podmioty uprawnione do wykonywania prac geodezyjnych
10.12.2008
Katowice dnia
Naczelnik Wydziału Geodezji i Regulowania Stanów Prawnych Nieruchomości
wz. Starszy Specjalista
stanowisko służbowe osoby uprawnionej
mgr inż.

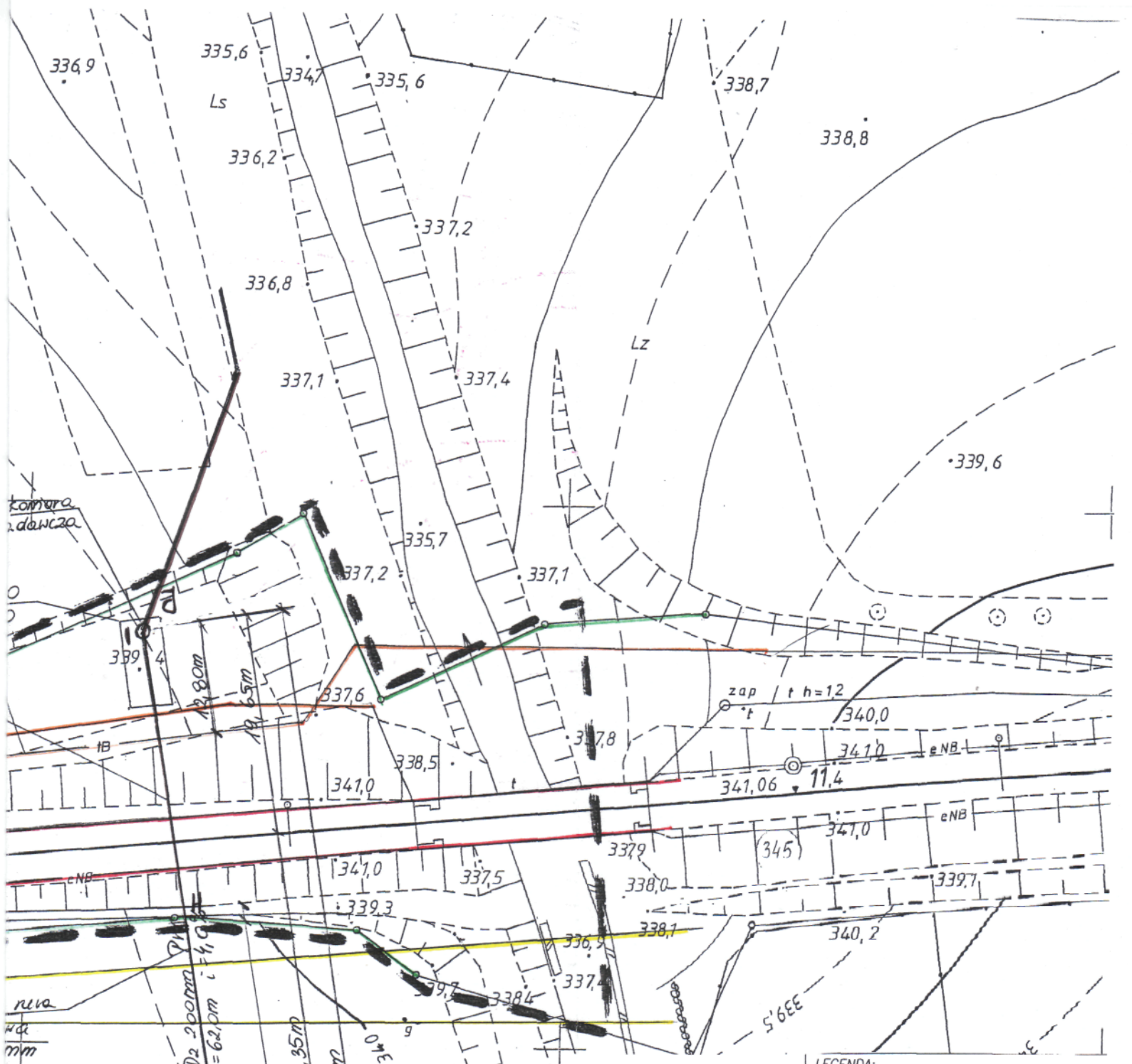

LEGENDA:

- projektowana kanalizacja
- gazociąg
- telekomunikacja
- kabel energetyczny
- granice działek
- zakres opracowania

Przedsiębiorstwo Techniczno- Handlowe "EMI" sp. z o.o. 43-450 USTROŃ ul. Ogrodowa 26 tel. 033 - 854 33 36			
Inwestor:	Gmina Jasienica Jasienica 159, 43-385 Jasienica		
Obiekt:	Jasienica, Międzyrzecze Górne i Dolne		
Temat proj.:	Budowa kanalizacji sanitarnej grawitacyjnej i tłocznej		
Temat rys.:	Plan sytuacyjny- skrzyżowanie z torami nr III- km. 11+458		
Projektował:	mgr inż. A. Gogółka SLK/0599/POOS/04 specjalność instal., w zakresie sieci i instalacji wod.-kan.		skala: 1:500 nr proj.: 10/09"III"
Sprawdził:	mgr inż. B. Londzin SLK/0600/POOS/04 specjalność instal., w zakresie sieci i instalacji wod.-kan.		data: 01.2010r. nr rys.: 4